ほっと平針1丁目
夢を形に

第２号　　2012年１０月１日
〒468-0011　名古屋市天白区平針１－１８０８
劇団名芸内
ほっと平針1丁目を支える会

皆さんに望まれ期待されている「ほっと平針 1丁目」は、皆さんの夢を形にするべく、多くの人のご意見に耳を傾け、現在の形をまとめました。
まだまだ、決まり切らない部分が多いのでどんどん意見を寄せて下さい！
また完成後の運営についてもご意見と手をお貸しいただき、夢が形になるようご協力下さい。

喫茶・談話コーナー

自由に来ていただいて、お茶を飲みながらおしゃべりを中心　　にさまざまなことでスペースを使って欲しい。おいしいコーヒーを楽しんでいただき、いくらか運営費をひねり出したい

厨房

厨房を使って手作りの味噌や漬物、スイーツの作り方を若い人に教える場としたい
このスペースで餅つき大会もできる
食材を持ち寄ってランチ会もできる

談話・会議コーナー

使う人の人数や、使い方に柔軟　　に対応できるように、区切りを可動式にして気楽に多くの人が使えるように工夫した、裏の図は使用の一例です。

基本的に予約を必要とせず、利用料を取らない、喫茶の利用で運営費を生み出したい

手作りの手芸品の交換会や、絵画、写真等の展示もできたら

ここで販売も検討

多目的ホール

時間貸しの有料ホール、広さは79平方メートル（24坪）（12.＊6.5（m）
音楽・演劇・舞踊等のレッスンや発表の場として、写真・絵画・着付・外国語・東洋医学・ヨガ等の教室として、会議室にも使えます。
大きいイベントには小ホールや談話・会議コーナーも合わせて使うことができます

使用料金(案)
午前：1600円、午後：1800円、夜間：2200円、終日：5600円
午前午後：3400円、午後夜間：4000円、午後1時間割：600円

使用料金は公共施設並みでないと使用できない、1000円が限度
夜間の使用限度をもっと遅くしてほしい
時間帯を1時間程度に割ってほしい

**木の香りが満ち溢れ
ほっとできる建物を計画しています**

子育て支援センター

子育て真っ最中のお母さんが子ども連れで相談に来れるセンターです。すでにめばえ保育園内やコミセンで実施中の活動をここに移し、活動を拡充します。多目的ホールやデッキテラスを活用して、子どもが思いっきり遊びまわれる空間ができます。

福祉の店

社会福祉法人「ほっとはむ」が運営する福祉のお店
障害児・者が心をこめて作ったクッキーやパンなどを販売します。

デッキテラス

建物の開放感を醸し出す、木製のデッキテラス。子どもたちが走り回ったり、多目的ホールと一体になって開放的なイベントスペースになったり、地域の生産者と共同して産直野菜市を定期的に開催したり……

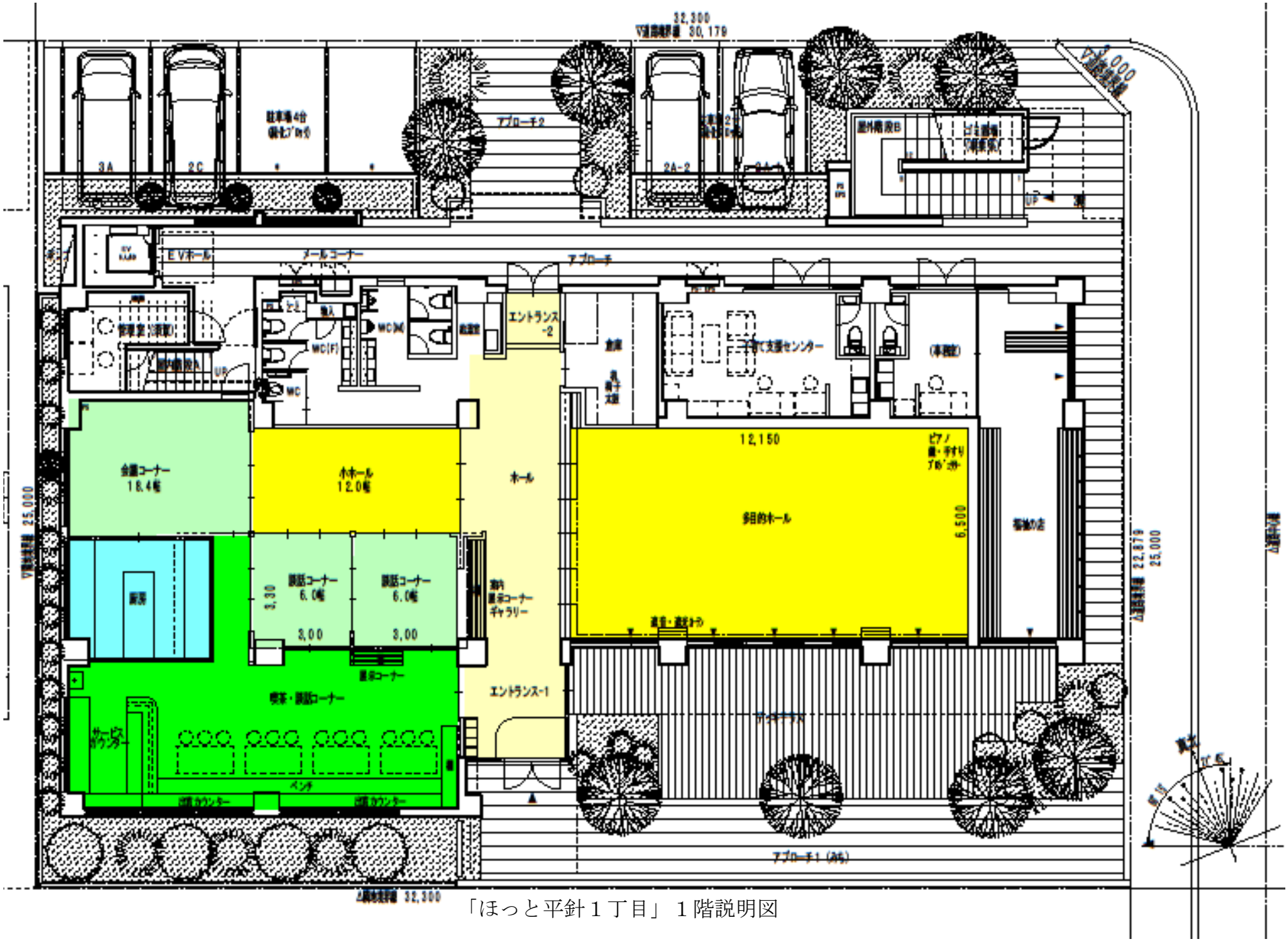

「ほっと平針１丁目」１階説明図